Koordinierungs-Stelle vom Netz-Werk Wegweiser Leben

Leichte Sprache

CJD Annaberg-Buchholz

Das CJD Annaberg-Buchholz ist eine Einrichtung
vom Verein Christliches Jugend-Dorf-Werk Deutschlands.

CJD Sachsen
Haupt-Geschäfts-Stelle
Adelsbergstraße 2
09126 Chemnitz
Spenden-Konto:
Commerzbank Chemnitz
IBAN: DE 19 8704 0000 0125 0471 00
BIC: COBADEFFXXX

Was macht die Koordinierungs-Stelle?

Wir unterstützen Menschen
in ihrer persönlichen Lebens-Situation.
Wir helfen dabei,
dass alle Menschen selbst
über ihr Leben bestimmen können.
Wir zeigen Menschen passende Unterstützungs-Angebote.

Wir setzen uns für Inklusion in der Arbeits-Welt
und in der Gesellschaft ein.
Inklusion bedeutet:
Alle Menschen können überall mitmachen.
Ob sie eine Behinderungs-Erfahrung haben,
oder nicht.
Keiner wird ausgeschlossen.

Es gibt schon viele Menschen,
die sich für Inklusion in der Arbeits-Welt einsetzen.
Sie helfen dabei,
dass auch Menschen mit Behinderungs-Erfahrung
eine Arbeit haben.
Und so ihr eigenes Geld verdienen.

Wir möchten ein Netz-Werk schaffen.
Das bedeutet:
Wir möchten alle Menschen zusammen bringen,
die sich für Inklusion in der Arbeits-Welt einsetzen.
Dann können sie zusammen-arbeiten,
ihre Erfahrungen austauschen
und von-einander lernen.

Die Koordinierungs-Stelle regelt
die Zusammenarbeit von den Netz-Werk-Partnern.

Die Koordinierungs-Stelle
unterstützt auch Arbeit-Geber.
Sie erklärt wie Inklusion bei der Arbeit geht.

Wer kann sich an die Koordinierungs-Stelle wenden?

Alle Menschen,
die sich für Inklusion bei der Arbeit
und in der Gesellschaft interessieren.
Und die sich dafür einsetzen möchten.

Das sind unsere Projekt-Partner:

- Verein Autismus-Zentrum Chemnitz,
  Außen-Stelle Annaberg-Buchholz
- Erzgebirgs-Klinikum Annaberg gGmbH
- Industrie- und Handels-Kammer Chemnitz,
- Regional-Kammer Erzgebirge.

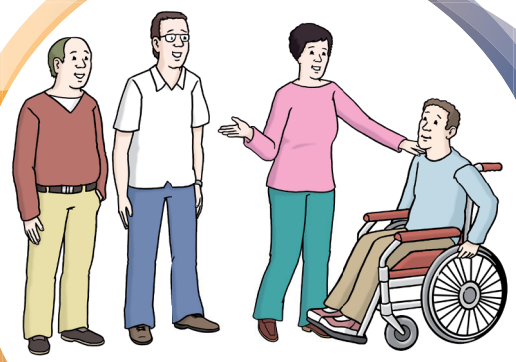

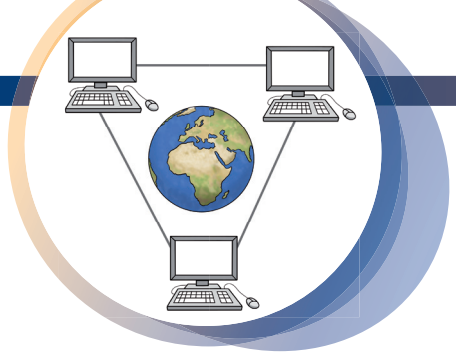

Hier bekommen Sie weitere Informationen:

CJD Annaberg-Buchholz
Ansprech-Partner: Herr André Thibaut

Adresse: Rittergutsweg 3
09488 Thermalbad Wiesenbad
Orts-Teil Neundorf

Telefon-Nummer: 0 37 33 - 67 37 54
Handy-Nummer: 01 71- 40 41 61 6

E-Mail-Adresse: Andre.Thibaut@cjd.de
Internet-Adresse: www.cjd-sachsen.de
Wir haben auch eine Face-Book-Seite:
www.facebook.com/cjdsachsen

Der Text in Leichter Sprache ist von:
Büro für Leichte Sprache im CJD Erfurt.
Große Ackerhofsgasse 15
99084 Erfurt
Telefon-Nummer: 03 61 - 65 88 66 87
E-Mail-Adresse: leichte-sprache@cjd-erfurt.de
Internet-Adresse: www.büro-für-leichte-sprache.de

Die Bilder sind von:
© Lebenshilfe für Menschen
mit geistiger Behinderung Bremen e.V.,
Illustrator Stefan Albers, Atelier Fleetinsel, 2013

In diesem Heft stellen wir unser Projekt vor:
Koordinierungs-Stelle von dem Netz-Werk
im Erzgebirgs-Kreis.
Das Netz-Werk heißt: Wegweiser Leben.